Antalya Konyaaltı TOROSTA ÜNİVERSİTEYE YAKIN HAVUZLU SATILIK DAİRE Antalya / Konyaaltı

For Sale - Apartment 3,200,000 TL | 110 m2 Antalya / Konyaaltı



# Rooms	:	2
# Saloons	:	1
# Baths	:	1
Type of Property	:	Apartment Flat
Property Condition	:	Brand New
Usage Status	:	Empty
Heating	:	Air Conditioning
Heating Type	:	Electricity
Which Floor	:	3
Building Floor Number	:	4
Construction Year	:	2014
Property Direction	:	South East
Balcony Number	:	2
Toilet Number	:	1
Available to Bank Credit	:	Yes



Emlak 2
Telefon +90 242-2293000
Cep Telefonu +90 555-5888987

Antalya Şeref SAĞLAM EMLAK
Telefon +90 242-229 30 00
Cep Telefonu +90 532-631 91 92
Faks +90 242-229 30 00
Öğretmen Evleri Mh. Atatürk Bulvarı No: 92 Utku Apt. Kat:1
Konyaaltı / Arapsuyu
07070 , Antalya

* Internal Properties : Balcony, Painted, Steel Door, Shower cabin, Diaphone with screen, Granite Basement, Hilton style bathroom, Double glazing, Cable TV / satellite, Plasterboard, Lacquer Door, Laminate Kitchen, Panel Door, Jalousie, Parquet - Laminate, Wall Painted with Plastic, Satin Plaster, Satin Paint, Ceramic Ground, Spot Light, Checkroom, Double Glass, Security System,
* Building : Elevator / Lift, Garden Wall, Earthquake Regulation Proof, Earthquake Resistant, Pressure Tank, Intercom, Heat Proofing, Generator-Power Unit, Doorman, PVC Windows, In Compound, Fire ladder, Carpentry with insulating glass, In Garden,
* Environment : Shopping Center, Kindergarten, ATM, Bank, Municipality, Cafe, Drugstore, Drugstore / Medical, Entertainment Center, Elemantary School, Cafeteria, Nursery, Coiffure & Beauty Center, High School, Market, Game Park, Post Office, Restaurant, Health Center, District Bazaar, University, Veterinary, School,
* External Properties : Sheathing,
* Compound : Children Swimming Pool, Security, Parking - Outdoor, Parking - Indoor, Swimming Pool, Security Camera,
* Location : Near to Street, Near the Sea, Close to Airport, City View, At Center, Close to bus terminal, Close to Public Transportation, Close to Minibus Route,

Dairemizin iç mekanları, her bir metrekaresi kullanım kolaylığı düşünülerek, 1.sınıf kaliteli malzemelerle tasarlanmıştır. Konum itibari ile ; Konyaaltı Toros mahallesinde, Akdeniz Üniversitesine, 5M Migros Alışveriş Merkezine ve denize oldukça yakındır. Ulaşımı her yöne kolaydır. Merkezi yerdedir. Gözünüz hem az katlı yaşama, hem de yumuşak hatlı bir dış cephe mimarisine alışacak ve siz bundan vazgeçemeyeceksiniz. Herşey, sizlerin daha kaliteli, konforlu ve modern bir yaşam sürmeniz amaçlanarak planlandı. 2 yıllık bakımlı site içerisinde olup, bahçe peyzajı tamamlanmıştır. Güney ve doğu cepheli. Duşakabin, hilton lavoba, 7/24 güvenlik kameraları, açık ve kapalı otoparkı, merkezi uydu, kapıcı, görüntülü diafon, asansör, günısı, jeneretör, spot aydınlatma ve gizli panjurları mevcuttur. Yazları güneşin ve serin turkuvazın keyfini doyasıya çıkaracağınız açık yüzme havuzu, çocuklarınızın açık havada, çimlerin içinde neşe ve güvenle oynayabilecekleri oyun alanları ve kamelya gibi açık mekanlar, sizi ve sevdiklerinizi bekliyor. Geniş, ferah ve kullanışlı bir daire olup, yatırımlık düşünenlere de çok idealdir. Çok rahat kiraya verebileceğiniz bir dairedir. Kayıt No : 3983∗

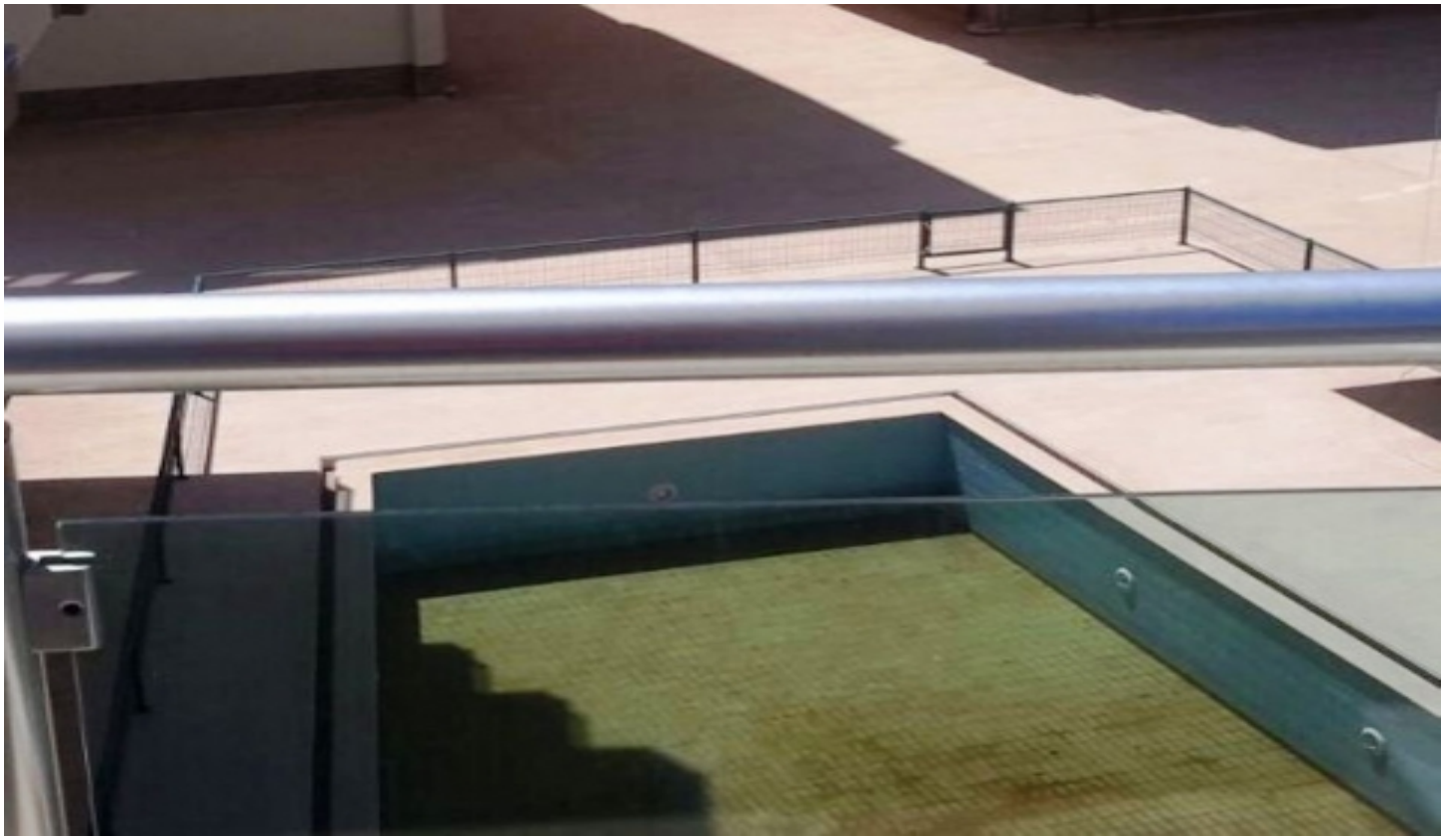












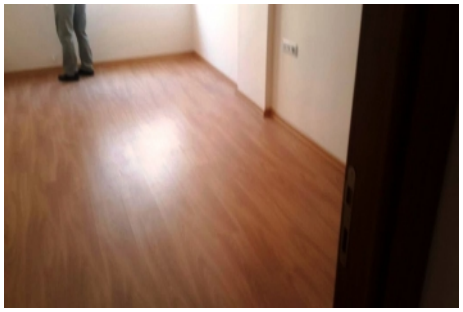

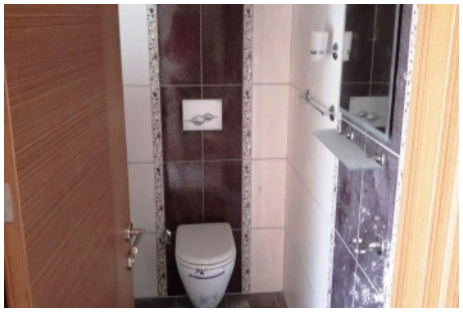

alimar
EALO 150
