Antalya Konyaaltı TOROSTA ÜNİVERSİTEYE YAKIN HAVUZLU SATILIK DAİRE Antalya / Konyaaltı

Satılık - Apartman Dairesi 3,200,000 TL | 110 m2 Antalya / Konyaaltı

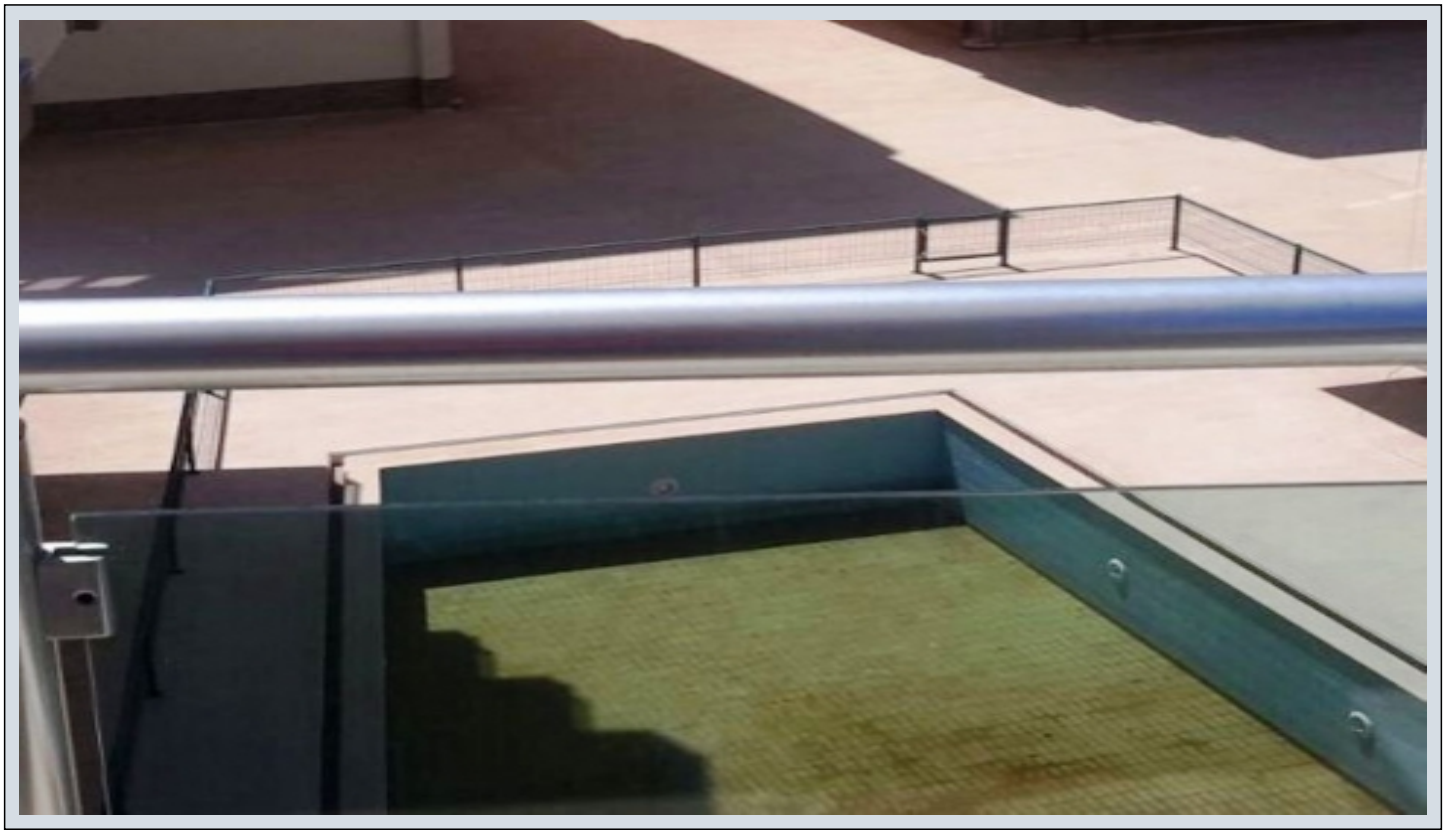

Oda Sayısı	:	2
Salon Sayısı	:	1
Banyo Sayısı	:	1
Yapının Şekli	:	Apartman Dairesi
Yapının Durumu	:	Sıfır
Kullanım Durumu	:	Boş
Isıtma	:	Klima
Yakıt Tipi	:	Elektrik
Bulunduğu Kat	:	3
Bina Kat Sayısı	:	4
İnşa Yılı	:	2014
Yapının Yönü	:	Güney Doğu
Balkon Sayısı	:	2
Tuvalet Sayısı	:	1
Krediye Uygun	:	Evet



Emlak 2
Telefon +90 242-2293000
Cep Telefonu +90 555-5888987

Antalya Şeref SAĞLAM EMLAK
Telefon +90 242-229 30 00
Cep Telefonu +90 532-631 91 92
Faks +90 242-229 30 00
Öğretmen Evleri Mh. Atatürk Bulvarı No: 92 Utku Apt. Kat:1
Konyaaltı / Arapsuyu
07070 , Antalya

* İç Özellikler : Balkon, Boyalı, Çelik Kapı, Duşakabin, Görüntülü Diafon, Granit Zemin, Hilton Banyo, Isıcam, Kablo TV-Uydu, Kartonpiyer, Laminant Kapı, Laminant Mutfak, Panel Kapı, Panjur, Parke - Laminant, Plastik Boyali Duvar, Saten Alçı, Saten Boya, Seramik Zemin, Spot Aydınlatma, Vestiyer, Çift Cam, Güvenlik Sistemi,
* Bina : Asansör, Bahçe Duvarı, Deprem Yönetmelikli, Depreme Dayanikli, Hidrofor, İntercom, Isı Yalıtım, Jeneratör, Kapıcı, PVC Dograma, Site içerisinde, Yangın Merdiveni, Isıcamlı Doğrama, Bahçe İçinde,
* Çevre Bilgisi : Alışveriş Merkezi, Anaokulu, ATM, Banka, Belediye, Cafe, Eczane, Eczane & Medikal, Eğlence Merkezi, İlköğretim, Kafeterya, Kreş, Kuaför & Güzellik Merkezi, Lise, Market, Oyun Parkı, Postane, Restorant, Sağlık Ocağı, Semt Pazarı, Üniversite, Veteriner, Okul,
* Dış Özellikler : Mantolama,
* Site : Çocuk Havuzu, Güvenlik, Otopark - Açık, Otopark - Kapalı, Yüzme Havuzu (Açık), Güvenlik Kamerası,
* Konum : Caddeye Yakin, Denize yakin, Havaalanına Yakın, Şehir Manzaralı, Merkezde, Otogara Yakın, Toplu Ulaşıma Yakın, Minibüs Caddesine Yakin,

Dairemizin iç mekanları, her bir metrekaresi kullanım kolaylığı düşünülerek, 1.sınıf kaliteli malzemelerle tasarlanmıştır. Konum itibari ile ; Konyaaltı Toros mahallesinde, Akdeniz Üniversitesine, 5M Migros Alışveriş Merkezine ve denize oldukça yakındır. Ulaşımı her yöne kolaydır. Merkezi yerdedir. Gözünüz hem az katlı yaşama, hem de yumuşak hatlı bir dış cephe mimarisine alışacak ve siz bundan vazgeçemeyeceksiniz. Herşey, sizlerin daha kaliteli, konforlu ve modern bir yaşam sürmeniz amaçlanarak planlandı. 2 yıllık bakımlı site içerisinde olup, bahçe peyzajı tamamlanmıştır. Güney ve doğu cepheli. Duşakabin, hilton lavoba, 7/24 güvenlik kameraları, açık ve kapalı otoparkı, merkezi uydu, kapıcı, görüntülü diafon, asansör, günısı, jeneretör, spot aydınlatma ve gizli panjurları mevcuttur. Yazları güneşin ve serin turkuvazın keyfini doyasıya çıkaracağınız açık yüzme havuzu, çocuklarınızın açık havada, çimlerin içinde neşe ve güvenle oynayabilecekleri oyun alanları ve kamelya gibi açık mekanlar, sizi ve sevdiklerinizi bekliyor. Geniş, ferah ve kullanışlı bir daire olup, yatırımlık düşünenlere de çok idealdir. Çok rahat kiraya verebileceğiniz bir dairedir. Kayıt No : 3983∗

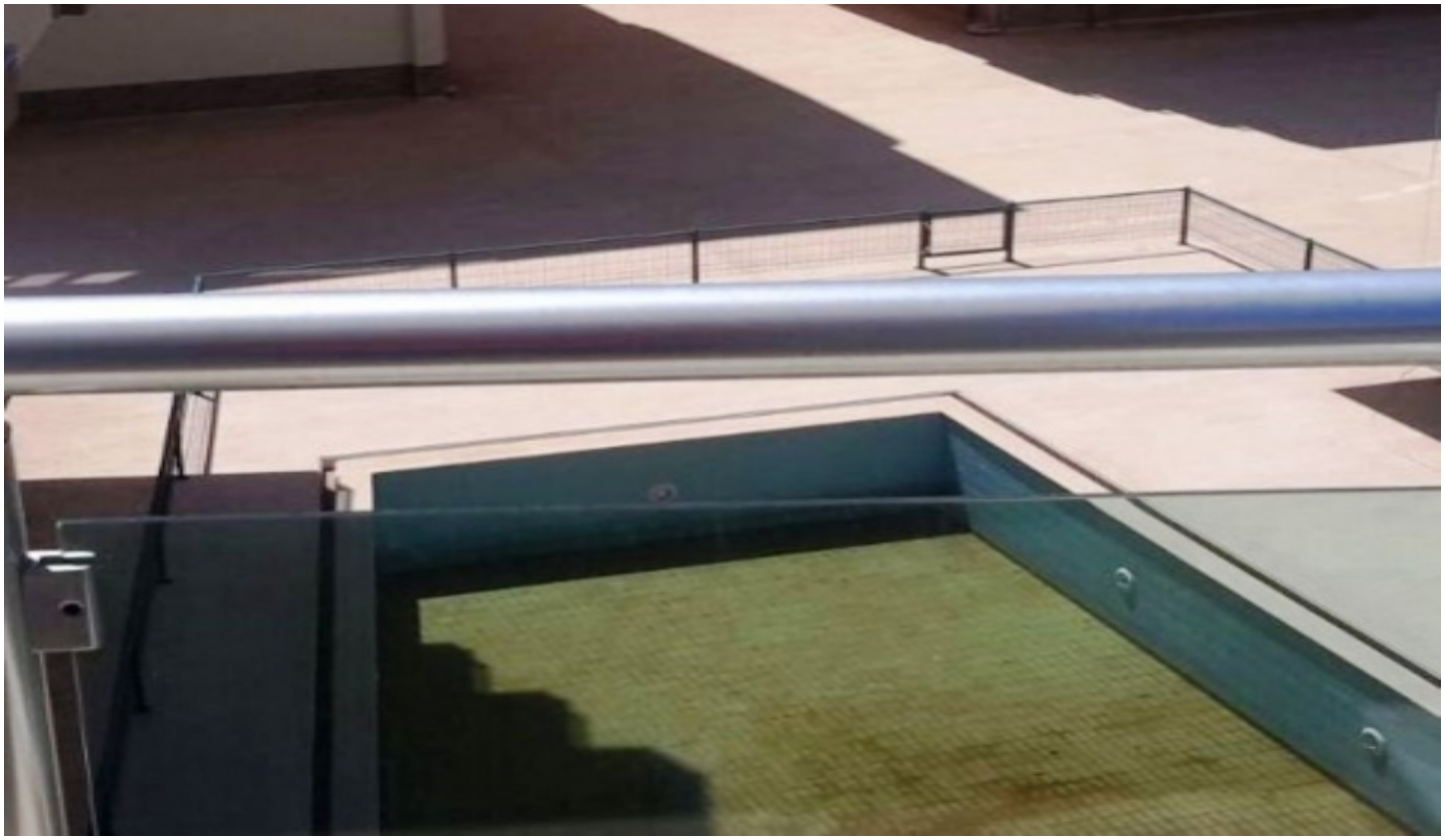












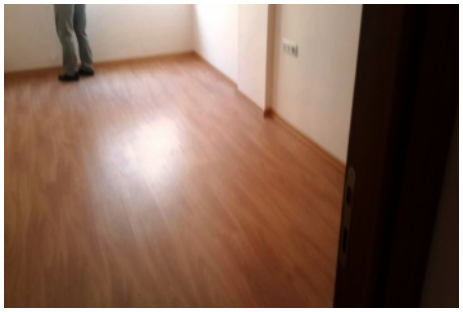

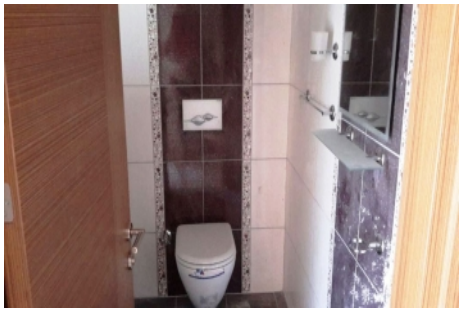

alimar
EALO 150
