İlan No:f-320142-24 Ref.No:192610784

HURMADA ACIL SATILIK ISYERI CADDEYE SIFIR Antalya / Konyaaltı

Satılık - Ofis 420,000 TL | 200 m2 Antalya / Konyaaltı

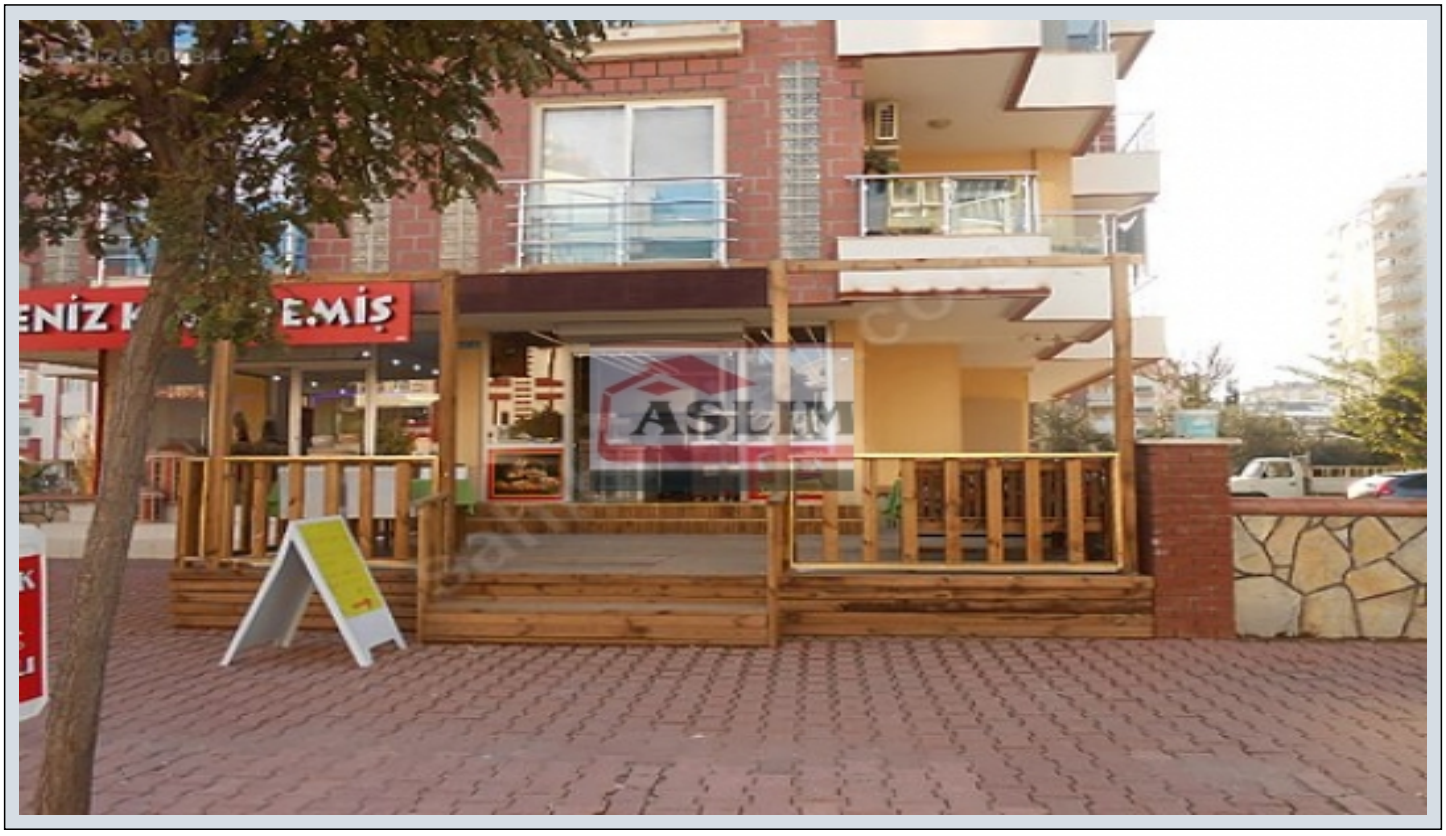

Yapının Durumu	:	Ikinci El
Isıtma	:	Klima
İnşa Yılı	:	2009
Krediye Uygun	:	Evet

Arif SEZEK
Telefon +90 242-259 44 55
Cep Telefonu +90 532-406 52 41

Aslım Emlak
Telefon +90 242-259 44 55
Cep Telefonu +90 532-406 52 41
Faks +90 242-259 44 55
Boğaçay Caddesi Hurma Mh.
Konyaaltı / Arapsuyu
07100 , Antalya

az da olsa pazarlık payı var acıl satılık ısyerı*

İlan No:f-320142-24 Ref.No:192610784











İlan No:f-320142-24 Ref.No:192610784




